サンルームと室内物干しでお天気に左右されずにお洗濯ができます☆

3LDK（洋7帖×1/8帖×1/6帖×1／LDK：14帖）

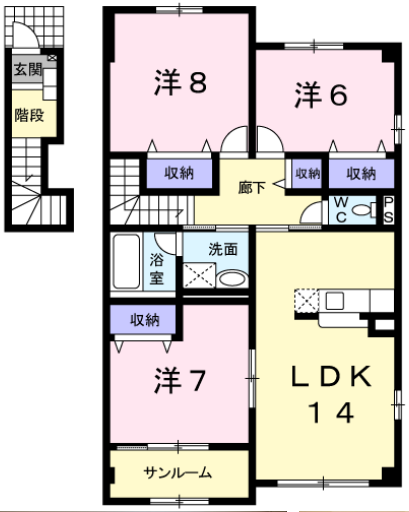

駐車場	敷地内(空あり) 駐車料3,300円／月 [税込]

備考	※保証会社原則加入 保証委託料 契約時：15,000円 月額：賃料総額の2%又は5%必要。 【現況優先】 ※学区は目安です。正確な情報は役所に確認が必要です。

[アパート] 3LDK　グランデナカミチ弐番館 201号室

賃料	67,000円		
敷金		保証金	
仲介料	1ヶ月相当 (税別)		
諸費用	[共益費]1,700円／月		
保証会社	利用必須(22,000円)		
クリーニング費	契約時 70,000円（税込）		
他費用	鍵セット費(3,300円) 町内会費(250円)		

所在地	〒039-1101 青森県八戸市尻内町字中道43-1		
交通	市営バス・南部バス 西高校前バス停 徒歩３分		
建物構造	鉄骨 地上2階 戸数6戸 (所在2階)		
築年月	2005年6月（築20年）	坪単価	
火災保険	要加入	入居可能日	2025年8月中旬
占有面積	87.59㎡	主要採光面	南西
学区(小)	三条小学校 (約750m)	学区(中)	三条中学校 (約500m)
現況		契約更新	2年 更新：22,000円(税込)
トイレ	独立 洋式 水洗(暖房便座有・洗浄機能有)		
風呂	有り(シャワー有)追焚機能有 給湯式		
設備	洗面化粧台(シャワー付)／給湯(ガス)／上水道(公営)／下水道(不明)／ガス(LPガス)／エアコン／TV付インターホンあり／照明器具／BSアンテナ／CATV／洗濯機置場／浴室乾燥機／クローゼット／複層ガラス／オートロック／全室洋室／サンルーム／24時間換気システム／室内物干し／専用ゴミ置場／セキュリティキー／２４時間管理		

株式会社松橋不動産
〒039-1166 青森県八戸市根城9丁目4-1
月～土 AM9:00～PM6:00(日曜・祝祭日 定休)

☎ 0178-45-0793
[FAX] 0178-45-5908 [Email] info@matuhasi.co.jp [URL] https://www.matuhasi.co.jp/
青森県知事免許(7)第2656号 賃貸住宅管理業者国土交通大臣(02)第001916号

スマートフォンからも物件検索♪
左のQRコードからアクセス

取引様態：仲介
情報更新日：2025年06月13日