不在時でも荷物を受け取れる宅配ボックス付き☆

2LDK（洋6帖×2／LDK:12帖）

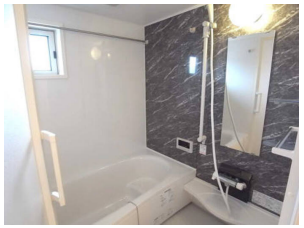

駐車場	敷地内(空あり)(無料) 追加で複数台可(1台迄)3,300円／月 [税込]

備考	【現況優先】※学区は目安です。正確な情報は役所に確認が必要です。 ※機関保証加入必須。「D-support-IK」（口座振替のみ）初回保証料35000円、月額保証料：賃料等×1%＋800円+口振手数料90円（税別） ※65歳以上の方の契約は定期借家契約（2年再契約型）、機関保証の加入が必須となります（初回保証料：月額賃料等合計額×100%,更新：２万円／1年）

[アパート] 2LDK　アムール桜 203号室

賃料	65,000円		
敷金		保証金	
仲介料	1ヶ月相当 (税別)		
諸費用	[礼金]1.1ヶ月相当 71,500円 [共益費]4,500円／月		
保証会社	利用必須 D-Support-IK(35,000円)		
クリーニング費	契約時 55,000円（税込）		
他費用	月額保証料(1,627円)		

所在地	〒031-0001 青森県八戸市類家5丁目18-8		
交通	市営バス・南部バス 明戸バス停 徒歩7分		
建物構造	軽鉄 地上2階 戸数8戸 (所在2階)		
築年月	2011年8月（築13年4ヶ月）	坪単価	
火災保険	要加入	入居可能日	2024年12月26日
占有面積	61.28㎡	主要採光面	南東
学区(小)	柏崎小学校	学区(中)	第三中学校
現況		契約更新	2年 更新：65,000円(税込)
トイレ	独立 洋式 水洗(暖房便座有・洗浄機能有)		
風呂	有り(シャワー有)追焚機能有 給湯式		
設備	洗面化粧台(シャワー付)／給湯(電気)3箇所／上水道(公営)／下水道(下水)／コンロ(IH)／エアコン／TV付インターホンあり／照明器具／CATV／インターネット対応／インターネット無料／洗濯機置場／浴室乾燥機／システムキッチン／シューズボックス／クローゼット／物置／バルコニー／駐輪場／ホームセキュリティ／オール電化／全室洋室／宅配ボックス／室内物干し／専用ゴミ置場／エアコン２台／一坪風呂		

株式会社松橋不動産
〒039-1166 青森県八戸市根城9丁目4-1
月～土 AM9:00～PM6:00(日曜・祝祭日 定休)

☎ 0178-45-0793
[FAX] 0178-45-5908 [Email] info@matuhasi.co.jp [URL] https://www.matuhasi.co.jp/
青森県知事免許(7)第2656号 賃貸住宅管理業者国土交通大臣(02)第001916号

スマートフォンからも物件検索♪
左のQRコードからアクセス

取引様態：仲介
情報更新日：2024年12月17日