駐車場３台付☆

4DK（和6帖×3/4.5帖×1／DK:5.5帖／ｻﾝﾙｰﾑ：12帖）

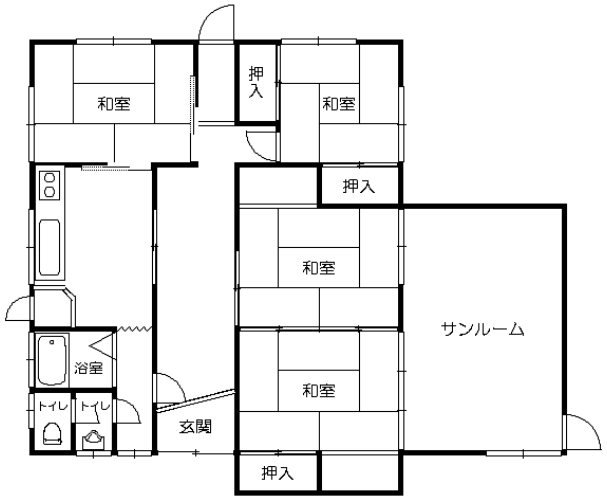

[一戸建て] 4DK　田村住宅

賃料	45,000円		
敷金	2ヶ月相当 90,000円	保証金	
仲介料	1ヶ月相当 (税別)		
諸費用			
保証会社	利用必須 アーク賃貸保証(18,000円)		
クリーニング費			
他費用	月額保証料(1,500円)		

所在地	〒031-0023 青森県八戸市是川小峠3-146		
交通	南部バス 中央団地バス停 徒歩３分		
建物構造	木造 地上1階 (所在1階)		
築年月	1978年6月（築47年1ヶ月）	坪単価	
火災保険	要加入 1年間 12,000円	入居可能日	相談
占有面積	77.01㎡	主要採光面	不明
学区(小)	図南小学校 (約800m)	学区(中)	長者中学校 (約1500m)
現況		契約更新	2年
トイレ	独立 洋式 汲取		
風呂	有り(シャワー有) 給湯式		
設備	洗面化粧台／給湯(石油)／上水道(公営)／下水道(汲取)／ガス(LPガス)／照明器具／TVアンテナ／洗濯機置場／サンルーム／		

駐車場	敷地内(空あり)(無料) 追加で複数台可(2台迄)

備考	【現況優先】※学区は目安です。正確な情報は役所に確認が必要です。 ※保証委託料は初回契約時、月額賃料（共益費、駐車料等含む）の40%。（連帯保証人不要プラン）。月額保証料1,500円／月。月額保証料には、家賃決済サービス料が含まれます。 ※マモロッカ（近隣トラブル支援サービス）付きプランもあります。

株式会社松橋不動産
〒039-1166 青森県八戸市根城9丁目4-1
月～土 AM9:00～PM6:00(日曜・祝祭日 定休)

☎ 0178-45-0793
[FAX] 0178-45-5908 [Email] info@matuhasi.co.jp [URL] https://www.matuhasi.co.jp/
青森県知事免許(7)第2656号 賃貸住宅管理業者国土交通大臣(02)第001916号

スマートフォンからも物件検索♪
左のQRコードからアクセス

取引様態：仲介
情報更新日：2025年07月17日